# Edificio la Palmita

## Tenerife - Adeje

Esquina C/. Las Jarcias con Avd. del Poniente

TERESME PROMOCIONES

Tel: 922-781-604

Mail: adeje@grupo-matyos.com

Situación del edificio en la Manzana

Vista aérea del emplazamiento

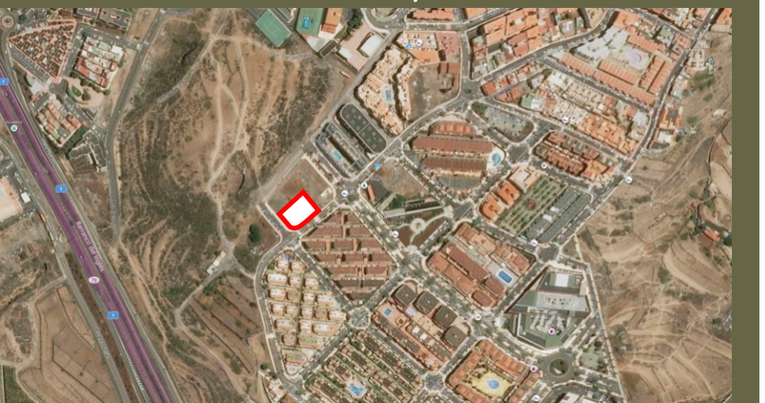

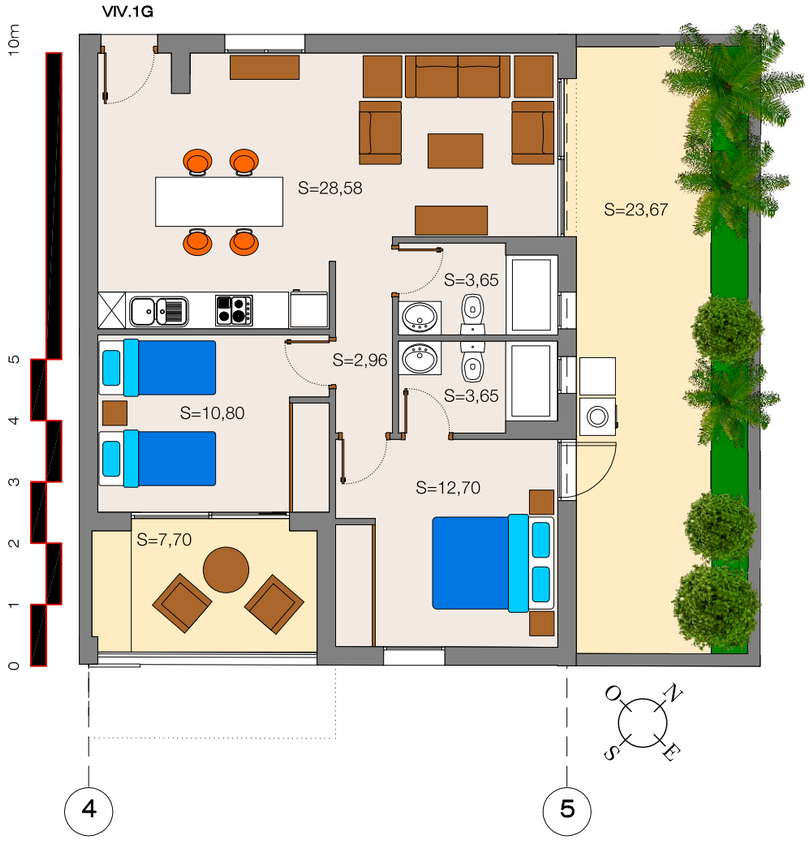

## Vivienda 1G. Planta Baja

SUP. UTIL CON TERRAZA = 93,71 m2

SUP. UTIL SIN TERRAZA = 62,34 m2

SUP. CONSTRUIDA = 80,52 m2

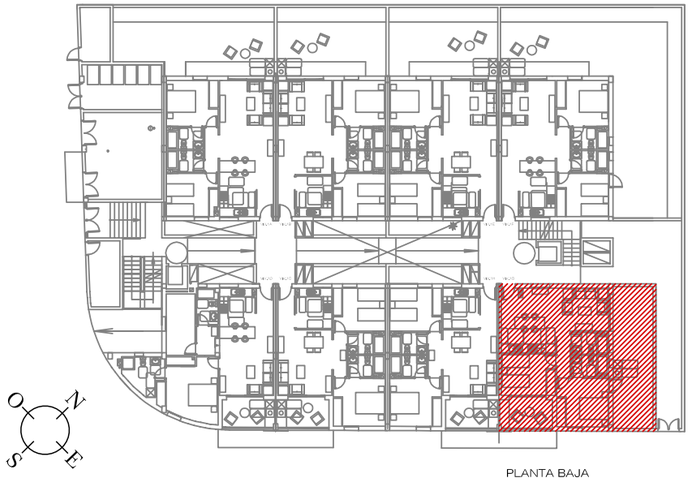


## Cuadro de superficies de la vivienda en m2

| VIVIENDA 1G (m2) | |
|---|---|
| | |
| ESTAR/COCINA | 28,58 |
| DISTRIBUIDOR | 2,96 |
| DORMITORIO 1 | 12,70 |
| BAÑO1 | 3,65 |
| DORMITORIO 2 | 10,80 |
| BAÑO 2 | 3,65 |
| TERRAZA | 7,70 |
| TERRAZA2 | 23,67 |
| TOTAL UTIL SIN TERRAZA | 62,34 |
| TOTAL UTIL CON TERRAZA | 93,71 |
| TOTAL CONSTRUIDA | 80,52 |

Nota: La documentación reflejada en el presente documento podrá sufrir modificaciones por motivos técnicos, jurídicos y/o comerciales. Todo el mobiliario reflejado en el presente no tiene efectos contractuales.